

## KORONABIRUSAREN EGOERA EPIDEMIOLOGIKOA EUSKADIN (COVID-19) SITUACIÓN EPIDEMIOLÓGICA DEL CORONAVIRUS (COVID-19) EN EUSKADI

-- RESULTADOS DE TESTS VALIDADOS DEL 10/09/2021 AL 12/09/2021--

Osasun Sailburuordetza / Viceconsejería de Salud  
COVID Informazio Zerbitzua / Servicio de Información COVID

### OPEN DATA:

Informe honetan argitaratzen diren datu guztiak hurrengo webgunean dituzue eskuragarri. / Todos los datos publicados en este informe están disponibles en la siguiente página web.

<https://opendata.euskadi.eus/catalogo/-/evolucion-del-coronavirus-covid-19-en-euskadi/>

### TXOSTENEAN ORAIN ARTE ARAZTU EDO ZUZENDU DIREN AKATSAK ERRORES DEPURADOS O CORREGIDOS HASTA LA FECHA EN EL INFORME

Txosten honen informazioa etengabe berrikusten eta arazten ari da. Baliteke, gardentasunaren mesedetan, akats puntualen bat egotea, gerora zuzenduko dena.

La información de este informe está continuamente siendo revisada y depurada. En aras de la transparencia puede que haya algún error puntual que se corregirá posteriormente.

ARAZTU EDO ZUZENDU DIREN AKATSAK	ERRORES DEPURADOS O CORREGIDOS
Egunero desadostasun txikiak zuzentzen dira bizilekuaren eta testa eskatzen den lurralde historikoaren artean.	Cada día se corrigen pequeñas discrepancias entre el lugar de residencia y el territorio histórico desde donde se solicita el test.

## KORONABIRUSAREN EGOERA EPIDEMIOLOGIKOA EUSKADIN (COVID-19) SITUACIÓN EPIDEMIOLÓGICA DEL CORONAVIRUS (COVID-19) EN EUSKADI

-- RESULTADOS DE TESTS VALIDADOS DEL 10/09/2021 AL 12/09/2021

### BIZI BERRI III PLANEKO ADIERAZLEAK / INDICADORES DEL PLAN BIZI BERRI III

Indicador	Balioa / Valor
-Tasa de Incidencia Acumulada en 14 días	172,34 <b>(-8,05)</b>
-Índice de reproductividad ( $R_t$ –conocida como $R_0^*$ )	0,81 <b>(+0,01)</b>
-Razón de Tasas	0,68 <b>(-0,02)</b>
-Ocupación en camas UCI	57 <b>(-1)</b>
-Tasa de Incidencia Acumulada en 14 días en mayores de 65 años.	138,97 <b>(-4,05)</b>
-Trazabilidad de los casos (últimos 7 días)	37,7% <b>(+0,7%)</b>

## KORONABIRUSAREN EGOERA EPIDEMIOLOGIKOA EUSKADIN (COVID-19) SITUACIÓN EPIDEMIOLÓGICA DEL CORONAVIRUS (COVID-19) EN EUSKADI

-- RESULTADOS DE TESTS VALIDADOS 10/09/2021 AL 12/09/2021--

**10/09**

	PCR	Antigeno	Guztira
Egindako test diagnostiko kopurua / Número de test diagnósticos realizados:	3.357	1.437	4.794
Emitza positibo kopurua / Número de resultados positivos:	162	72	234
Emitza positiboen ehunekoa / Porcentaje de test positivos:	4,8%	5,0%	4,9%

**11/09**

	PCR	Antigeno	Guztira
Egindako test diagnostiko kopurua / Número de test diagnósticos realizados:	3.451	913	4.364
Emitza positibo kopurua / Número de resultados positivos:	136	50	186
Emitza positiboen ehunekoa / Porcentaje de test positivos:	3,9%	5,5%	4,3%

**12/09**

	PCR	Antigeno	Guztira
Egindako test diagnostiko kopurua / Número de test diagnósticos realizados:	2.861	807	3.668
Emitza positibo kopurua / Número de resultados positivos:	87	32	119
Emitza positiboen ehunekoa / Porcentaje de test positivos:	3,0%	4,0%	3,2%

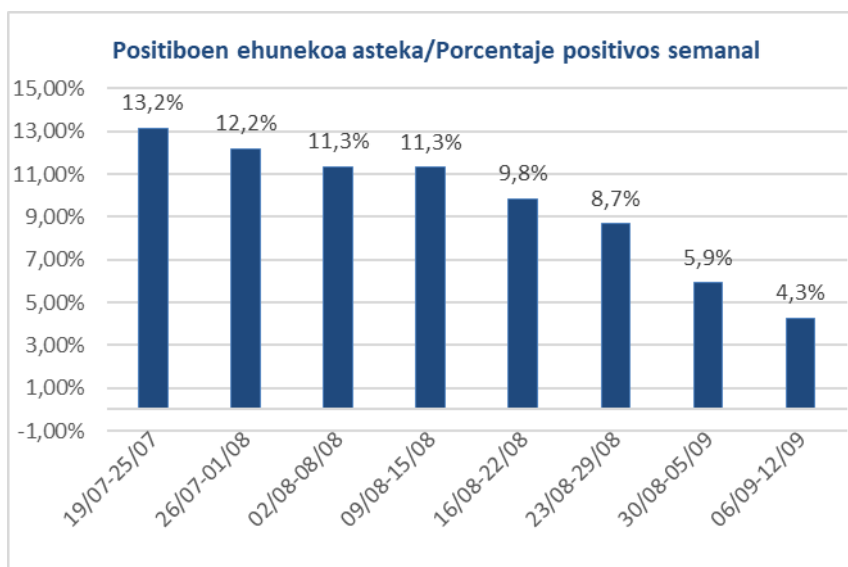

10/09

**KASU POSITIBO BERRIAK HERRIALDE HISTORIKOAREN ARABERA /  
NUEVOS CASOS POSITIVOS SEGÚN SU TERRITORIO HISTÓRICO**

	<b>Kasu positibo kopurua / Número de casos positivos</b>	<b>100.000 biztanleko 14 eguneko inzidentzia tasa metatua/ Tasa de incidencia acumulada en 14 días por 100.000 habitantes</b>	<b>Tasen arrazoia/ Razón de tasas I(D)/I(D-7)</b>
Araba	28	158,08	0,64
Bizkaia	128	185,37	0,68
Gipuzkoa	77	185,58	0,69
Otros	1		
<b>Euskadi</b>	<b>234</b>	<b>184,80</b>	<b>0,68</b>

**KASU POSITIBO BERRIAK ADIN-TARTEKA /  
NUEVOS CASOS POSITIVOS POR GRUPOS DE EDAD**

	<b>Kasu positibo kopurua / Número de casos positivos</b>	<b>100.000 biztanleko 14 eguneko inzidentzia tasa metatua/ Tasa de incidencia acumulada en 14 días por 100.000 habitantes</b>	<b>Tasen arrazoia/ Razón de tasas I(D)/I(D-7)</b>
0-9	29	219,75	0,71
10-19	36	287,39	0,59
20-29	19	266,18	0,52
30-39	25	179,27	0,67
40-49	40	170,06	0,75
50-59	23	160,05	0,73
60-69	20	110,70	0,72
70-79	16	128,01	0,89
80-89	13	166,61	0,75
>=90	13	320,63	0,94

	<b>Kasu positibo kopurua / Número de casos positivos</b>	<b>100.000 biztanleko 14 eguneko inzidentzia tasa metatua/ Tasa de incidencia acumulada en 14 días por 100.000 habitantes</b>	<b>Tasen arrazoia/ Razón de tasas I(D)/I(D-7)</b>
0-2	8	228,69	0,71
3-5	9	207,55	0,69
6-12	29	223,38	0,73
13-16	11	305,86	0,62
17-18	6	334,86	0,47

11/09

**KASU POSITIBO BERRIAK HERRIALDE HISTORIKOAREN ARABERA /  
NUEVOS CASOS POSITIVOS SEGÚN SU TERRITORIO HISTÓRICO**

	<b>Kasu positibo kopurua / Número de casos positivos</b>	<b>100.000 biztanleko 14 eguneko inzidentzia tasa metatua/ Tasa de incidencia acumulada en 14 días por 100.000 habitantes</b>	<b>Tasen arrazoia/ Razón de tasas I(D)/I(D-7)</b>
Araba	26	152,93	0,67
Bizkaia	91	180,58	0,69
Gipuzkoa	63	182,11	0,71
Otros	6		
<b>Euskadi</b>	<b>186</b>	<b>180,39</b>	<b>0,70</b>

**KASU POSITIBO BERRIAK ADIN-TARTEKA /  
NUEVOS CASOS POSITIVOS POR GRUPOS DE EDAD**

	<b>Kasu positibo kopurua / Número de casos positivos</b>	<b>100.000 biztanleko 14 eguneko inzidentzia tasa metatua/ Tasa de incidencia acumulada en 14 días por 100.000 habitantes</b>	<b>Tasen arrazoia/ Razón de tasas I(D)/I(D-7)</b>
0-9	27	220,28	0,75
10-19	28	271,74	0,61
20-29	24	256,17	0,53
30-39	13	171,14	0,66
40-49	26	167,83	0,77
50-59	26	159,16	0,75
60-69	11	107,82	0,74
70-79	14	124,70	0,89
80-89	9	164,20	0,80
>=90	7	333,33	1,04

	<b>Kasu positibo kopurua / Número de casos positivos</b>	<b>100.000 biztanleko 14 eguneko inzidentzia tasa metatua/ Tasa de incidencia acumulada en 14 días por 100.000 habitantes</b>	<b>Tasen arrazoia/ Razón de tasas I(D)/I(D-7)</b>
0-2	10	232,81	0,76
3-5	9	216,20	0,76
6-12	22	221,38	0,76
13-16	7	278,70	0,62
17-18	6	312,70	0,49

12/09

**KASU POSITIBO BERRIAK HERRIALDE HISTORIKOAREN ARABERA /  
NUEVOS CASOS POSITIVOS SEGÚN SU TERRITORIO HISTÓRICO**

	<b>Kasu positibo kopurua / Número de casos positivos</b>	<b>100.000 biztanleko 14 eguneko inzidentzia tasa metatua/ Tasa de incidencia acumulada en 14 días por 100.000 habitantes</b>	<b>Tasen arrazoia/ Razón de tasas I(D)/I(D-7)</b>
Araba	17	144,76	0,65
Bizkaia	61	172,93	0,68
Gipuzkoa	40	174,06	0,70
Otros	1		
<b>Euskadi</b>	<b>119</b>	<b>172,34</b>	<b>0,68</b>

**KASU POSITIBO BERRIAK ADIN-TARTEKA /  
NUEVOS CASOS POSITIVOS POR GRUPOS DE EDAD**

	<b>Kasu positibo kopurua / Número de casos positivos</b>	<b>100.000 biztanleko 14 eguneko inzidentzia tasa metatua/ Tasa de incidencia acumulada en 14 días por 100.000 habitantes</b>	<b>Tasen arrazoia/ Razón de tasas I(D)/I(D-7)</b>
0-9	12	210,84	0,74
10-19	13	255,14	0,59
20-29	12	238,16	0,52
30-39	15	161,84	0,65
40-49	27	163,37	0,75
50-59	19	151,74	0,73
60-69	7	101,69	0,70
70-79	5	122,32	0,89
80-89	8	163,40	0,82
>=90	1	333,33	1,04

	<b>Kasu positibo kopurua / Número de casos positivos</b>	<b>100.000 biztanleko 14 eguneko inzidentzia tasa metatua/ Tasa de incidencia acumulada en 14 días por 100.000 habitantes</b>	<b>Tasen arrazoia/ Razón de tasas I(D)/I(D-7)</b>
0-2	0	220,45	0,74
3-5	8	216,20	0,77
6-12	6	210,68	0,73
13-16	5	260,99	0,60
17-18	2	280,69	0,46

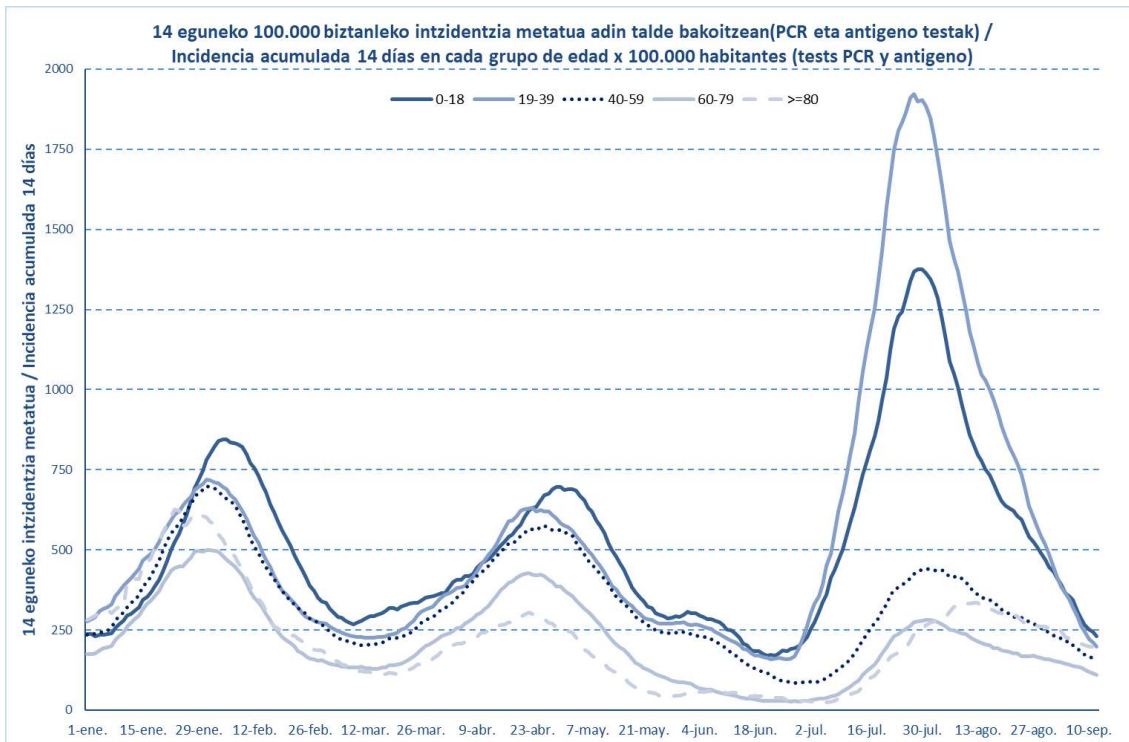

**TEST DIAGNOSTIKOA EGITEKO ARRAZOA EMAITZA POSITIBOA DUTEN KASUETAN /  
 MOTIVO DE REALIZACIÓN DEL TEST DIAGNÓSTICO EN CASOS CON RESULTADO POSITIVO**

	<b>Kontaktua izatea / Ser contacto *</b>	<b>Sintomak izatea / Ser sintomáticos *</b>	<b>Beste arrazoi bat / Otro motivo *</b>
06/09	37,5%	35,0%	27,5%
07/09	36,7%	35,0%	28,3%
08/09	35,9%	35,2%	28,8%
09/09	36,5%	34,5%	28,9%
10/09	37,1%	34,4%	28,5%
11/09	37,0%	33,6%	29,3%
12/09	37,7%	32,5%	29,8%

\* Azken 7 egunetako emaitzen batzbestekoa / Media de los resultados de los últimos 7 días.

**OINARRIZKO BIRSORKUNTZA TASA /  
NÚMERO REPRODUCTIVO BÁSICO**

	<b>Euskadi (%95 IC)</b>	<b>Araba</b>	<b>Bizkaia</b>	<b>Gipuzkoa</b>
06/09	0,83 (0,79; 0,86)	0,82	0,81	0,86
07/09	0,80 (0,77; 0,84)	0,79	0,78	0,85
08/09	0,78 (0,74; 0,81)	0,76	0,76	0,81
09/09	0,76 (0,73; 0,80)	0,77	0,75	0,79
10/09	0,78 (0,74; 0,82)	0,77	0,77	0,80
11/09	0,80 (0,77; 0,85)	0,82	0,81	0,79
12/09	0,81 (0,77; 0,85)	0,81	0,81	0,81

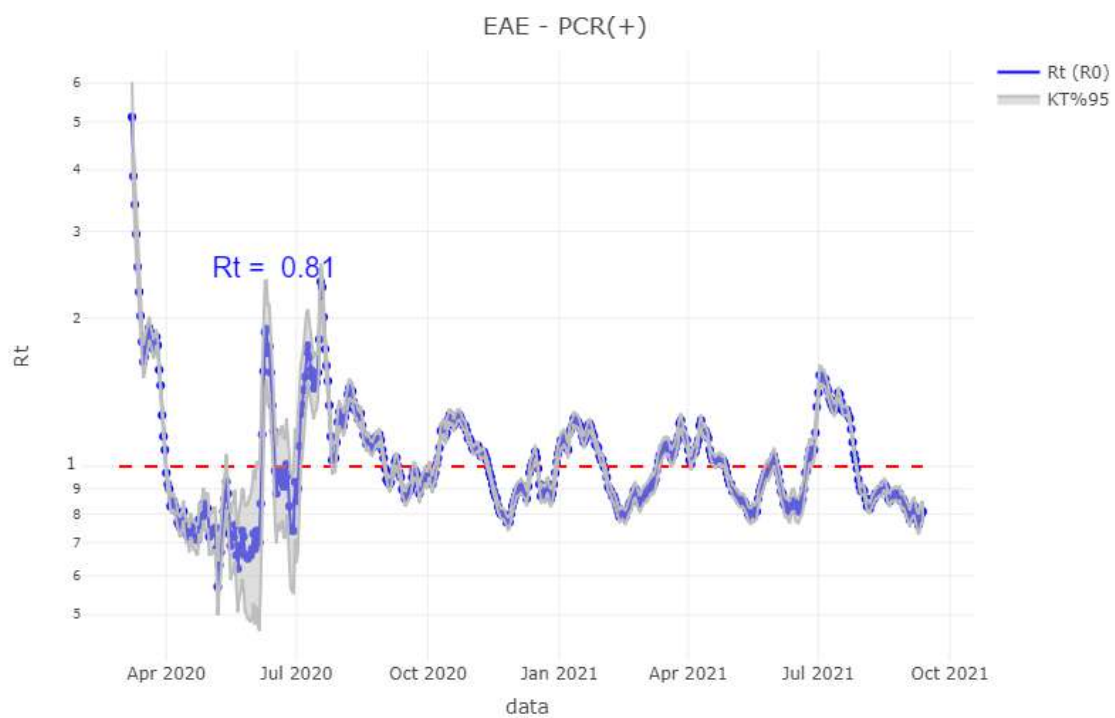



## BALIABIDE ASISTENTZIALEN ERABILERA / UTILIZACIÓN DE LOS RECURSOS ASISTENCIALES

	<b>ZIUn ospitaleratuak Osakidetzan/ Ingresados en UCI en Osakidetza</b>	<b>Ospitaleratze berriak Osakidetzan/ Nuevos ingresos en planta en Osakidetza</b>	<b>Osakidetzan ospitaleratuta daudenak / Ingresados en planta en Osakidetza</b>
30/08	72	31	196
31/08	71	48	212
01/09	73	37	198
02/09	71	40	207
03/09	69	31	174
04/09	68	22	172
05/09	71	35	193
06/09	62	38	195
07/09	60	48	194
08/09	57	41	193
09/09	58	27	181
10/09	58	29	168
11/09	58	19	160
12/09	57	26	170

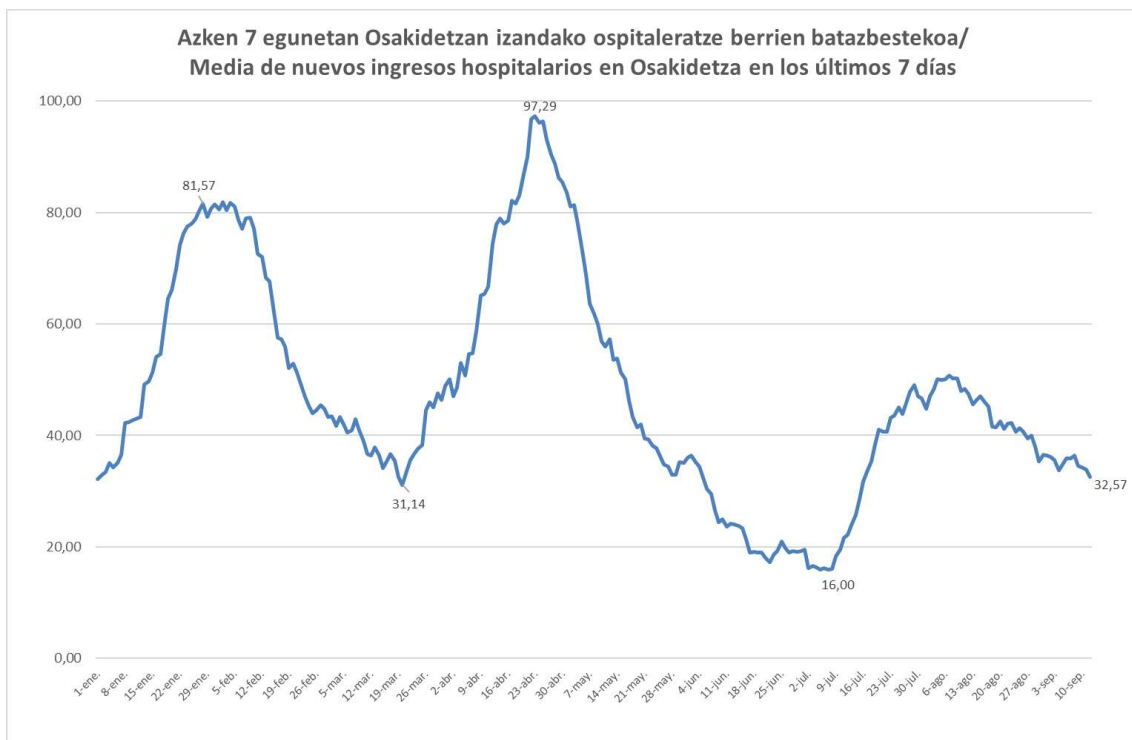

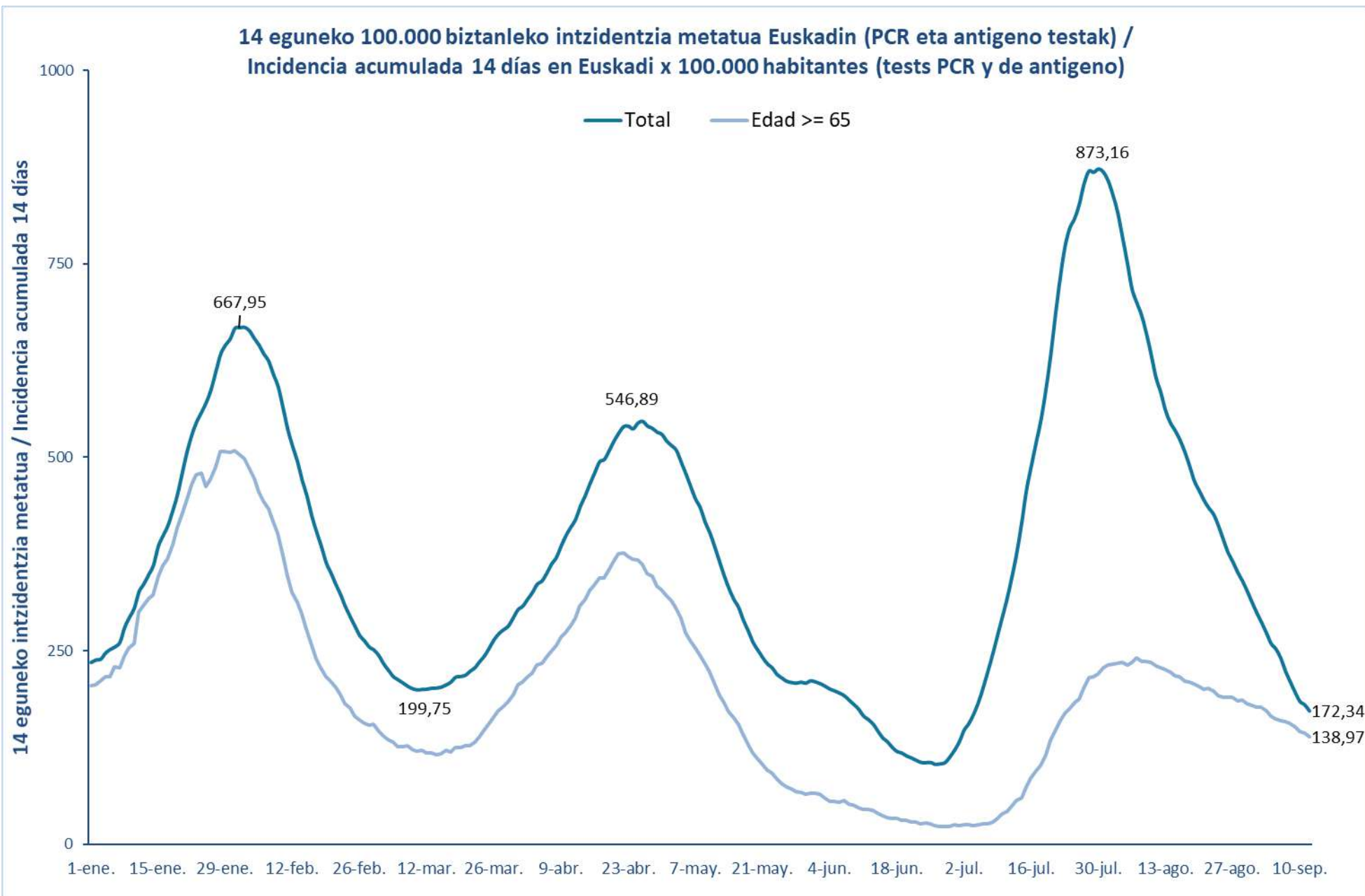

**14 eguneko 100.000 biztanleko intzidentzia metatua Lurralde Historiko bakoitzean (PCR eta antigeno testak) /**  
**Incidencia acumulada 14 días en cada Territorio Histórico x 100.000 habitantes (tests PCR y de antígeno)**

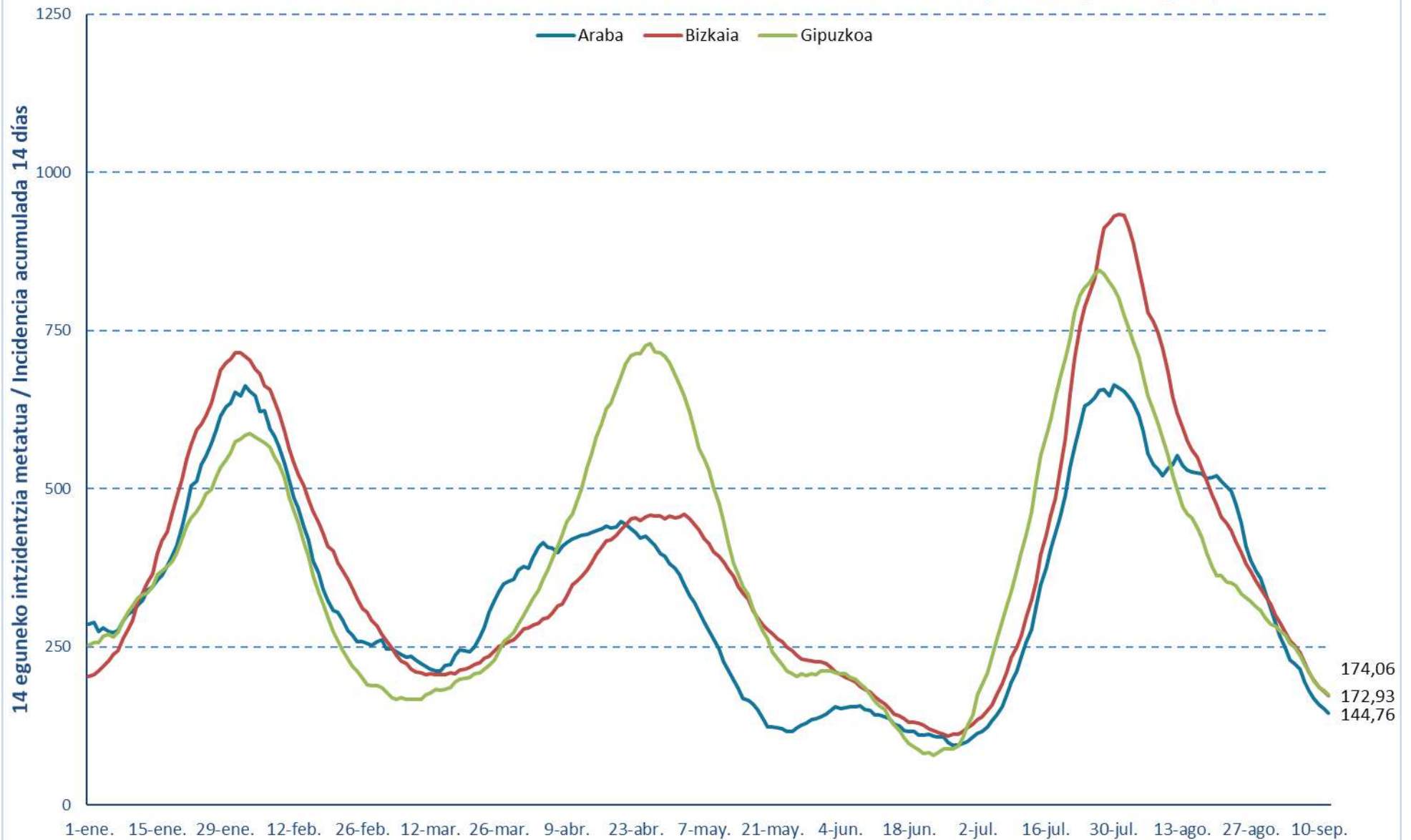

### Euskadiko 14 eguneko inzidentzia tasen arrazoiaren bilakaera / Evolución de la razón de tasas de 14 días en Euskadi

Tasen arrazoia / Razón de tasas

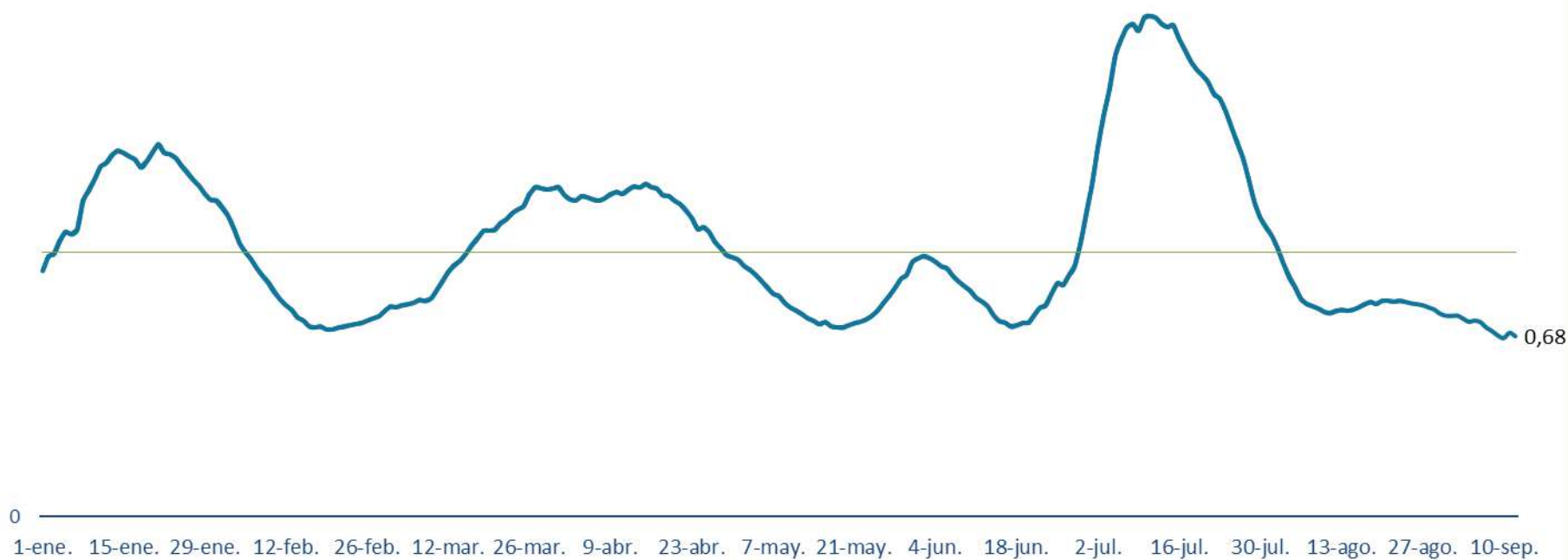



**PCR POSITIBO BERRIAK EUSKADIKO UDALERRIETAN /  
NUEVOS POSITIVOS PCR EN LOS MUNICIPIOS DE EUSKADI**

Alfabetoz ordenatuta./ Ordenado alfabéticamente.

UDALERRIA / MUNICIPIO	06/09	07/09	08/09	09/09	10/09	11/09	12/09	Tasa	I(D)/I(D-7)
Agurain/Salvatierra	1	1	0	0	1	0	0	186,81	0,91
Alegría-Dulantzi	0	1	0	0	0	1	0	127,39	1,00
Amurrio	0	2	1	1	0	0	0	96,81	0,40
Añana	0	0	0	0	0	0	0	0,00	-
Aramaio	1	0	0	0	0	0	0	608,11	1,00
Armiñón	0	0	0	0	0	0	0	0,00	-
Arraia-Maeztu	0	0	0	0	0	0	0	0,00	-
Arratzua-Ubarrundia	0	0	0	0	0	0	0	0,00	0,00
Artziniega	0	1	1	0	0	0	0	104,66	2,00
Asparrena	0	0	0	0	0	0	0	61,88	0,50
Ayala/Aiara	0	0	1	0	0	0	0	69,08	1,00
Baños de Ebro/Mañueta	0	0	0	0	0	0	0	0,00	-
Barrundia	0	0	0	0	0	0	0	0,00	-
Berantevilla	0	0	0	0	0	0	0	200,40	0,50
Bernedo	0	0	0	0	0	0	0	0,00	-
Campezo/Kanpezu	0	0	0	0	0	0	0	0,00	0,00
Elburgo/Burgelu	0	0	0	0	1	0	0	156,99	0,33
Elciego	0	0	1	0	0	0	0	96,62	-
Elvillar/Bilar	0	0	0	0	0	0	0	0,00	-
Erriberagoitia/Ribera Alta	0	0	0	0	0	0	0	0,00	-
Harana/Valle de Arana	0	0	0	0	0	0	0	0,00	0,00
Iruña Oka/Iruña de Oca	0	1	0	0	0	1	0	167,13	1,20
Iruraiz-Gauna	0	0	0	0	0	0	0	0,00	0,00
Kripan	0	0	0	0	0	0	0	0,00	0,00
Kuartango	0	0	0	0	0	1	0	268,82	0,33
Labastida/Bastida	0	0	0	0	0	0	0	128,12	0,25
Lagrán	0	0	0	0	0	0	0	0,00	-
Laguardia	0	0	0	0	0	0	0	0,00	-
Lanciego/Lantziego	0	0	0	0	0	0	0	0,00	-
Lantarón	0	0	0	0	0	0	0	0,00	-
Lapuebla de Labarca	0	0	0	0	0	0	0	0,00	-
Laudio/Llodio	0	1	0	1	0	0	0	38,15	0,37
Legutio	0	0	0	0	0	0	0	109,17	0,67
Leza	0	0	0	0	0	0	0	0,00	-
Moreda de Álava/Moreda Araba	0	0	0	0	0	0	0	0,00	-
Navaridas	0	0	0	0	0	0	0	0,00	-
Okondo	0	0	1	0	0	0	0	82,17	-

Oyón-Oion	0	0	0	0	0	0	0	85,20	0,75
Peñacerrada-Urizaharra	0	0	0	0	0	0	0	0,00	-
Ribera Baja/Erribera Beitia	0	0	0	0	0	0	0	62,46	0,50
Samaniego	0	0	0	0	0	0	0	0,00	-
San Millán/Donemiliaga	0	0	0	0	0	0	0	0,00	-
Urkabustaiz	0	0	0	0	0	0	0	275,86	0,36
Valdegovía/Gaubea	0	0	0	0	0	0	0	0,00	-
Villabuena de Álava/Eskuernaga	0	0	0	0	0	0	0	0,00	-
Vitoria-Gasteiz	27	32	22	25	26	21	17	163,65	0,66
Yécora/Iekora	0	0	0	0	0	0	0	0,00	-
Zalduondo	0	0	0	0	0	0	0	0,00	-
Zambrana	0	0	0	0	0	0	0	0,00	-
Zigoitia	0	0	0	1	0	1	0	117,16	0,50
Zuia	0	0	0	0	0	1	0	84,67	0,67
<b>ARABA</b>	<b>29</b>	<b>39</b>	<b>27</b>	<b>28</b>	<b>28</b>	<b>26</b>	<b>17</b>	<b>144,76</b>	<b>0,65</b>

Abadiño	0	1	1	1	0	0	1	141,86	0,50
Abanto y Ciérvana-Abanto Zierbena	1	2	0	1	6	0	0	210,50	1,05
Ajangiz	0	0	0	0	0	0	0	0,00	-
Alonsotegi	0	1	0	0	0	0	0	425,23	0,75
Amorebieta-Etxano	0	3	1	2	0	0	5	202,18	0,75
Amoroto	1	0	0	1	0	0	0	1445,78	1,20
Arakaldo	0	0	0	0	0	0	0	0,00	-
Arantzazu	0	0	0	0	0	0	0	0,00	-
Areatza	0	0	0	0	0	0	0	81,30	1,00
Arrankudiaga	0	0	0	0	0	0	0	0,00	-
Arratzu	0	0	0	0	0	0	0	0,00	-
Arrieta	0	0	0	0	0	0	0	177,62	1,00
Arrigorriaga	4	0	1	1	1	4	1	200,95	1,33
Artea	0	1	0	0	0	1	0	277,39	-
Artzentales	1	0	1	0	0	1	0	894,19	2,00
Atxondo	1	1	0	0	0	0	0	361,01	1,67
Aulesti	0	2	0	0	0	0	1	748,50	1,00
Bakio	0	2	0	0	0	0	0	266,46	0,50
Balmaseda	4	1	1	0	0	0	0	288,03	0,63
Barakaldo	7	16	4	12	11	6	3	147,47	0,73
Barrika	0	1	0	0	0	0	1	195,95	1,50
Basauri	3	5	5	6	2	4	1	148,89	0,75
Bedia	0	0	0	0	0	0	0	95,33	1,00
Berango	1	1	0	2	1	3	0	192,70	0,82
Bermeo	3	1	3	0	2	0	4	242,46	0,44
Berriatua	0	0	0	1	2	0	0	238,66	0,75
Berriz	0	1	1	0	1	0	0	150,15	1,17

Bilbao	38	31	48	29	46	30	13	167,98	0,73
Busturia	1	0	0	1	0	0	0	246,61	0,40
Derio	0	0	0	0	0	0	0	91,34	0,75
Dima	0	0	0	0	1	0	1	139,08	1,00
Durango	2	3	4	2	1	3	1	178,08	0,77
Ea	0	0	0	0	1	0	0	478,47	1,00
Elantxobe	0	0	0	0	0	0	0	560,22	0,50
Elorrio	0	0	1	0	1	0	1	80,56	0,43
Erandio	2	1	0	2	7	0	3	147,34	0,88
Ereño	0	0	0	0	0	0	0	0,00	0,00
Ermua	1	2	2	1	2	1	0	218,49	0,70
Errigoiti	0	0	0	0	0	0	0	0,00	-
Etxebarri	2	1	1	1	0	2	1	139,62	1,07
Etxebarria	0	1	0	0	0	0	0	134,23	-
Forua	0	0	0	0	0	0	0	0,00	-
Fruiz	0	0	0	0	0	0	0	0,00	0,00
Galdakao	1	0	2	1	0	4	0	77,98	0,38
Galdames	0	0	0	0	0	0	0	0,00	0,00
Gamiz-Fika	0	0	0	0	0	0	0	73,48	0,50
Garai	0	0	0	0	0	0	0	309,60	0,50
Gatika	0	0	0	0	0	0	0	0,00	0,00
Gautegiz Arteaga	0	0	0	1	0	0	0	590,32	0,71
Gernika-Lumo	1	2	0	1	1	0	1	315,33	0,48
Getxo	7	5	4	5	2	9	6	146,84	0,55
Gizaburuaga	0	0	0	0	0	0	0	0,00	-
Gordexola	1	2	2	0	0	0	0	986,65	0,94
Gorliz	0	1	1	0	0	1	0	101,10	0,33
Güeñes	0	1	1	0	0	1	1	167,61	0,73
Ibarrangelu	0	0	0	0	0	0	0	0,00	0,00
Igorre	3	0	2	0	1	1	1	284,77	1,20
Ispaster	2	1	0	1	0	0	0	806,45	1,50
Iurreta	1	1	0	0	1	0	0	162,69	0,67
Izurtza	0	0	0	0	0	0	0	0,00	-
Karrantza Harana/Valle de Carranza	0	0	0	0	0	0	0	176,43	0,28
Kortezubi	0	0	0	0	1	0	0	1131,22	1,00
Lanestosa	0	0	0	0	0	0	0	727,27	0,33
Larrabetzu	0	0	0	0	0	1	0	146,20	1,00
Laukiz	0	0	0	0	1	0	0	250,63	1,50
Leioa	5	1	0	1	4	0	2	181,39	0,52
Lekeitio	0	2	1	19	5	3	2	733,36	0,71
Lemoa	0	0	1	0	1	0	0	82,69	0,43
Lemoiz	0	2	0	0	0	0	0	159,11	-
Lezama	0	0	0	0	0	0	0	0,00	0,00



Loiu	0	0	0	0	0	1	0	259,63	0,29
Mallabia	0	0	0	1	0	0	1	168,07	-
Mañaria	0	0	0	0	0	0	0	0,00	-
Markina-Xemein	0	2	2	1	0	0	0	159,20	1,60
Maruri-Jatabe	0	0	0	0	0	0	0	218,34	0,67
Mendata	0	0	0	0	0	0	0	0,00	0,00
Mendexa	0	0	0	0	0	0	1	211,86	1,00
Meñaka	0	0	0	0	0	0	0	142,05	1,00
Morga	0	0	0	0	0	0	0	258,40	1,00
Mundaka	1	0	0	0	0	0	0	54,26	0,10
Mungia	1	7	2	1	3	0	0	260,45	0,94
Munitibar-Arbatzegi Gerrikaitz	0	0	0	0	1	0	0	655,02	1,00
Murueta	0	0	0	0	0	0	0	321,54	0,50
Muskiz	3	0	0	2	0	1	0	213,93	0,94
Muxika	0	0	0	0	0	0	0	133,78	0,50
Nabarniz	0	0	0	0	0	0	0	0,00	0,00
Ondarroa	2	3	0	2	5	2	1	210,11	0,95
Orozko	3	1	1	0	1	0	1	380,08	1,67
Ortuella	1	2	0	0	0	0	0	48,13	0,67
Otxandio	0	0	0	0	0	0	0	73,80	1,00
Plentzia	0	0	2	0	0	0	1	159,09	0,64
Portugalete	4	3	7	5	1	2	1	149,50	0,70
Santurtzi	4	4	6	4	3	5	2	141,48	0,61
Sestao	3	4	0	1	1	3	1	121,12	0,55
Sondika	0	0	0	1	1	0	0	88,22	0,33
Sopela	3	1	3	1	1	0	2	212,52	0,58
Sopuerta	0	1	0	0	0	0	0	119,43	0,43
Sukarrieta	0	0	0	0	0	0	0	299,40	0,33
Trucios-Turtzioz	0	1	4	3	2	0	0	1923,08	-
Ubide	0	0	0	0	0	0	0	0,00	-
Ugao-Miraballes	0	0	0	2	0	0	0	97,37	0,57
Urduliz	0	0	0	1	1	1	0	132,89	0,46
Urduña/Orduña	3	0	0	0	0	0	0	94,50	2,00
Valle de Trápaga-Trapagaran	0	3	0	0	1	1	0	75,92	0,43
Zaldibar	0	0	0	0	0	0	0	131,36	1,00
Zalla	2	1	6	6	2	0	0	390,95	0,97
Zamudio	0	1	0	0	0	0	0	60,37	0,50
Zaratamo	0	0	0	0	0	0	0	0,00	0,00
Zeanuri	1	1	0	1	2	0	0	717,70	1,80
Zeberio	0	0	0	0	1	0	0	92,25	1,00
Zierbena	0	0	0	0	0	0	0	65,62	0,33
Ziortza-Bolibar	1	0	0	0	0	0	0	227,79	-
<b>BIZKAIA</b>	<b>125</b>	<b>131</b>	<b>121</b>	<b>124</b>	<b>128</b>	<b>91</b>	<b>61</b>	<b>172,93</b>	<b>0,68</b>

Abaltzisketa	0	0	0	0	0	0	0	0,00	0,00
Aduna	0	0	0	0	0	0	0	0,00	-
Aia	0	0	0	0	3	2	0	251,89	2,50
Aizarnazabal	0	0	0	0	0	0	0	0,00	0,00
Alegia	0	0	0	0	0	0	0	111,23	0,22
Albiztur	0	0	0	0	0	0	0	0,00	-
Alkiza	0	0	0	0	0	0	0	0,00	0,00
Alzaga	0	0	0	0	0	0	0	0,00	-
Altzo	0	0	0	0	0	0	0	256,41	1,00
Amezketza	0	0	0	0	0	0	0	217,39	0,13
Andoain	3	5	0	2	0	0	0	186,82	0,85
Anoeta	0	0	0	0	1	1	0	394,09	0,89
Antzuola	0	0	0	0	0	0	0	183,57	0,44
Arama	0	0	0	0	0	0	0	490,20	1,00
Aretxabaleta	1	1	2	2	8	2	1	409,60	1,12
Arrasate/Mondragón	2	3	0	0	2	0	2	135,86	0,53
Asteasu	0	0	0	2	1	0	0	448,72	1,75
Astigarraga	1	1	1	0	1	0	0	149,84	0,83
Ataun	0	0	0	0	0	0	0	57,24	0,17
Azkoitia	4	5	0	0	2	0	2	225,32	0,93
Azpeitia	2	2	3	3	2	4	0	203,68	0,89
Baliarrain	0	0	0	0	0	0	0	0,00	-
Beasain	1	2	0	2	0	1	0	114,11	0,42
Beizama	0	0	0	0	0	0	0	0,00	-
Belauntza	0	0	0	0	0	0	0	1532,57	1,00
Berastegi	0	0	0	0	0	0	0	0,00	-
Bergara	0	2	0	1	0	2	0	99,76	0,41
Berrobi	0	0	0	0	0	0	0	0,00	-
Bidania-Goiatz	0	0	0	0	0	0	0	0,00	-
Deba	0	0	1	1	0	0	0	128,37	0,30
Donostia / San Sebastián	22	29	11	12	16	7	12	146,39	0,67
Eibar	2	0	5	0	3	4	0	196,55	0,68
Elduain	0	0	0	0	0	0	0	411,52	1,00
Elgeta	0	0	0	0	0	0	0	265,25	0,75
Elgoibar	2	0	11	3	1	4	0	363,95	0,82
Errenteria	4	1	5	2	2	3	2	99,56	0,68
Errezil	0	0	0	0	0	0	0	0,00	0,00
Eskoriatza	1	0	2	0	1	1	1	511,82	1,00
Ezkio-Itsaso	1	0	0	0	0	0	0	157,73	0,10
Gabiria	0	0	0	0	0	0	0	194,93	0,33
Gaintza	0	0	0	0	0	0	0	0,00	-
Gaztelu	0	0	0	0	0	0	0	0,00	-
Getaria	0	1	0	0	0	0	0	35,34	0,14

Hernani	0	5	0	2	1	1	0	178,89	0,69
Hernialde	0	0	0	0	0	0	0	0,00	0,00
Hondarribia	3	1	0	0	0	0	1	117,76	0,56
Ibarra	1	1	0	2	1	0	0	301,90	0,93
Idiazabal	0	0	0	0	0	0	1	42,02	1,00
Ikaztegieta	0	0	0	0	0	0	0	205,76	0,33
Irun	13	14	10	13	15	15	10	270,73	1,01
Irura	0	0	0	0	1	0	0	165,56	0,60
Itsasondo	0	0	0	0	0	0	0	0,00	-
Larraul	0	0	0	0	0	0	0	0,00	0,00
Lasarte-Oria	1	0	3	5	3	3	0	225,78	0,62
Lazkao	0	1	1	2	1	0	1	355,11	0,65
Leaburu	0	0	0	0	0	0	0	264,55	1,00
Legazpi	1	0	1	0	1	0	0	202,16	0,89
Legorreta	0	0	0	0	0	0	0	0,00	0,00
Leintz Gatzaga	0	0	0	0	0	0	0	0,00	-
Lezo	0	1	0	0	0	0	0	131,58	0,35
Lizartza	0	0	0	0	0	0	0	0,00	0,00
Mendaro	3	0	0	1	0	1	0	283,69	1,20
Mutiloa	0	0	0	0	0	0	0	0,00	-
Mutriku	3	1	4	0	0	3	0	282,27	0,94
Oiartzun	0	1	2	1	2	1	0	125,37	0,48
Olaberria	0	0	0	0	0	0	0	0,00	0,00
Oñati	0	0	2	0	3	0	1	183,12	1,00
Ordizia	2	1	1	0	2	0	0	228,40	0,70
Orendain	1	0	0	2	0	0	0	1895,73	4,00
Orexa	0	0	0	0	0	0	0	0,00	-
Orio	1	2	1	0	0	1	0	97,85	2,00
Ormaiztegi	0	0	0	0	0	0	0	0,00	0,00
Pasaia	0	1	5	0	1	0	1	137,54	0,74
Segura	1	0	0	0	0	2	0	260,93	1,33
Soraluze-Placencia de las Armas	1	0	0	0	0	1	0	75,49	0,14
Tolosa	0	3	0	1	0	0	0	113,40	0,48
Urnietta	1	1	3	3	0	2	0	338,22	1,17
Urretxu	0	2	0	1	1	0	1	131,79	1,50
Usurbil	0	0	0	0	0	0	1	126,82	0,33
Villabona	0	0	0	0	0	0	0	118,30	0,44
Zaldibia	0	0	0	0	0	0	0	60,31	1,00
Zarautz	2	5	3	1	1	0	3	94,23	0,85
Zegama	0	6	3	2	0	1	0	986,19	2,14
Zerain	0	0	0	0	0	0	0	0,00	0,00
Zestoa	0	0	0	0	0	1	0	179,76	0,50
Zizurkil	0	0	0	0	0	0	0	98,85	0,50

Zumaia	1	1	3	1	1	0	0	172,99	0,85
Zumarraga	2	0	0	0	0	0	0	193,46	0,90
<b>GIPUZKOA</b>	83	99	83	67	77	63	40	174,06	0,70
<b>OTROS</b>	9	4	4	2	1	6	1		

\*14 eguneko tasa 100.000 biztanleko. Tasak kalkulatzeko EUSTATen Biztanleen Udal-Erroldaren Estatistikan 2020ko urtarrilaren 1erako argitaratutako biztanleria hartzen da. / Tasa de 14 días por 100.000 habitantes. Las tasas se calculan con respecto a la población publicada por EUSTAT en la Estadística Municipal de Habitantes para el 1 de enero del 2020. [https://eu.eustat.eus/bankupx/pxweb/eu/euskara/-/PX\\_2212\\_ep06b.px](https://eu.eustat.eus/bankupx/pxweb/eu/euskara/-/PX_2212_ep06b.px)

\*\* Inzidentzia tasen arrazoiak **-I(D)/I(D-7)-** gaurko 14 eguneko inzidentzia metatuaren tasa duela astebeteko 14 eguneko inzidentzia metatuaren tasarekin konparatzen du. Tasen arrazoiaren balioa 1en azpitik dagoenean inzidentzia tasak behera egin duela esan nahi du. Duela astebeteko inzidentzia tasa zero den kasuetan “-“ agertzen da. / La razón de tasas de incidencia **-I(D)/I(D-7)-** compara la tasa de incidencia acumulada en 14 días a fecha de hoy, con la tasa de incidencia acumulada en 14 días de hace una semana. En caso de que el valor de la ratio sea un valor por debajo de 1, significa que la incidencia ha disminuido. Cuando la tasa de incidencia de hace una semana es cero se indica con “-“.

+ Semaforoa 14 eguneko inzidentzia tasaren arabera 5.000 biztanletik gorako udalerrietan: berdez < 60, horiz 60-299, laranja 300-399 eta gorri >=400. / Semaforo según la tasa de incidencia acumulada en 14 días en los municipios de más de 5.000 habitantes: en verde <60, en amarillo 60-299, en naranja 300-399 y en rojo >= 400.

**PCR POSITIBO BERRIAK EUSKADIKO OSASUN EREMUETAN /**  
**NUEVOS POSITIVOS PCR EN LAS ZONAS DE SALUD DE EUSKADI**

Alfabetoz ordenatuta./ Ordenado alfabéticamente.

OSASUN-EREMUAK/ZONAS DE SALUD	06/09	07/09	08/09	09/09	10/09	11/09	12/09	Tasa**	I(D)/I(D-7)**
Abetxuko	0	0	2	0	0	0	2	314,88	1,00
Aranbizkarra I	0	2	1	0	1	2	2	145,65	0,81
Aranbizkarra II	1	0	0	0	0	3	0	113,47	0,54
Casco Viejo (Vitoria)	2	2	1	5	1	3	1	152,41	0,54
Gazalbide Txagorritxu	3	4	1	2	1	2	0	166,87	1,00
La Habana	1	3	1	1	3	4	1	257,24	0,94
Lakua - Arriaga	2	1	1	1	1	1	0	97,21	0,43
Lakuabizkarra	3	4	2	3	1	1	0	125,98	0,52
Llanada Alavesa	1	2	0	0	2	1	0	131,75	0,80
Montaña alavesa	0	0	0	0	0	0	0	0,00	0,00
Norte-Villarreal	1	0	0	0	0	0	0	92,96	0,57
Norte-Zuya	0	0	0	1	0	3	0	144,30	0,47
Olaguibel	4	3	4	2	2	0	3	152,15	0,81
Olarizu	0	0	1	0	3	0	0	115,07	0,58
Salburua	1	3	0	2	1	0	4	167,30	0,47
San Martín	3	2	5	4	2	1	2	100,95	0,55
Sansomendi	0	3	0	2	1	0	0	150,21	0,88
Valles Alaveses I	0	0	0	0	0	1	0	63,59	1,00
Valles Alaveses II	0	0	0	0	0	0	0	82,64	0,67
Zabalgana	3	3	1	2	6	4	0	175,13	0,69
Zaramaga	3	1	1	1	2	1	1	186,93	0,71
<b>OSI ARABA</b>	<b>28</b>	<b>33</b>	<b>21</b>	<b>26</b>	<b>27</b>	<b>27</b>	<b>16</b>	<b>143,78</b>	<b>0,65</b>
Rioja	0	0	1	0	0	0	0	54,73	0,46
<b>OSI ARABAKO ERRIOXA</b>	<b>0</b>	<b>0</b>	<b>1</b>	<b>0</b>	<b>0</b>	<b>0</b>	<b>0</b>	<b>54,73</b>	<b>0,46</b>
Desierto / Urban	1	2	2	1	2	3	0	174,81	1,31
La Paz	1	5	1	3	4	1	1	149,50	0,85
Lutxana	0	1	0	1	2	2	0	228,65	0,57
Rontegi	0	2	0	3	0	0	0	202,50	0,70
San Vicente	1	1	0	4	2	0	0	90,05	0,90
Sestao Kueto	0	2	0	0	1	2	1	166,23	0,81
Sestao Markonzaga	3	2	0	1	0	1	0	90,87	0,42
Zaballa C.S.	2	3	0	1	4	0	1	168,49	0,85
Zuazo	1	1	1	0	1	1	0	94,58	0,50
<b>OSI BARAKALDO SESTAO</b>	<b>9</b>	<b>19</b>	<b>4</b>	<b>14</b>	<b>16</b>	<b>10</b>	<b>3</b>	<b>139,05</b>	<b>0,71</b>
Abadiño-Elorrio-Berriz	2	3	3	1	2	0	1	136,65	0,66
Aiala	3	4	3	1	0	0	0	98,92	0,66
Amorebieta	0	3	1	2	0	0	5	196,50	0,76
Arratia	4	2	3	1	5	2	2	218,29	1,20
Arrigorriaga	4	0	0	3	2	2	1	132,78	0,91

Basauri-Ariz	3	2	3	4	1	4	1	154,12	0,72
Basauri-Kareaga	0	2	1	2	1	0	0	111,08	0,74
Bermeo	3	1	3	1	2	0	4	230,28	0,40
Durango	3	4	4	2	1	3	1	168,74	0,74
Etxebarri	2	1	1	1	0	2	1	148,71	1,07
Galdakao	1	0	2	1	0	5	0	82,44	0,41
Gernika	2	2	0	1	1	0	1	286,96	0,49
Gernikaldea	1	0	0	1	2	0	0	263,09	0,56
Lekeitio	3	5	1	21	6	3	4	749,48	0,81
Llodio	3	2	2	1	1	0	1	77,85	0,72
Markina - Xemein	1	3	2	1	1	0	0	169,78	2,20
Ondarroa	2	3	0	3	6	2	1	209,34	0,83
<b>OSI BARRUALDE-GALDAKAO</b>	<b>37</b>	<b>37</b>	<b>29</b>	<b>47</b>	<b>31</b>	<b>23</b>	<b>23</b>	<b>177,09</b>	<b>0,66</b>
Basurto	0	0	1	0	1	0	3	122,46	0,65
Begoña	1	1	1	1	0	1	0	114,84	0,48
Bolueta	1	0	0	1	0	3	1	185,32	1,00
Bombero Etxaniz	4	3	10	5	6	3	1	195,93	0,72
Casco Viejo (Bilbao)	2	1	4	0	0	0	0	136,87	0,51
Deusto	2	4	2	2	5	1	1	154,80	0,67
Gazteleku	2	1	2	3	1	3	1	167,06	0,90
Indautxu	3	1	2	2	1	0	2	168,41	0,77
Javier Sáenz de Buruaga	1	0	4	0	0	1	0	150,56	0,70
Karmelo	0	2	1	0	11	1	0	236,84	0,93
La Peña	0	1	2	0	0	2	0	166,88	1,06
Mina del Morro	2	0	1	1	4	4	0	197,22	0,73
Miribilla-La Merced	3	1	1	2	4	2	0	158,54	0,58
Otxarkoaga	1	0	0	1	1	0	0	158,86	0,42
Rekalde	7	3	4	4	4	5	1	174,09	0,79
San Adrián	1	0	0	1	0	2	0	128,89	0,59
San Ignacio	1	3	1	0	1	0	1	101,23	0,71
Santutxu-Solokoetxe	1	4	3	1	1	2	1	184,21	0,83
Txurdinaga	3	1	4	1	1	0	1	211,62	0,79
Zorroza	1	3	2	3	1	2	0	212,39	0,94
Zurbaran	2	1	1	0	1	0	0	135,36	0,72
<b>OSI BILBAO-BASURTO</b>	<b>38</b>	<b>30</b>	<b>46</b>	<b>28</b>	<b>43</b>	<b>32</b>	<b>13</b>	<b>164,43</b>	<b>0,72</b>
Abanto-Muskiz	4	2	0	3	0	1	0	164,70	0,82
Balmaseda	5	2	6	3	2	0	0	374,40	0,71
Buenavista	1	1	2	1	0	1	1	114,22	0,71
Güeñes	1	3	3	0	0	1	1	341,09	0,82
Ortuella	1	2	0	0	0	0	0	47,21	0,67
Portugalete - Centro	3	2	6	2	0	0	1	165,92	0,97
Portugalete-Repelega	0	0	1	3	1	2	0	156,49	0,60
Santurtzi-Centro-Mamariga	1	3	0	0	2	2	0	147,90	0,53

Santurtzi Kabiezes	3	1	4	3	1	2	1	128,27	0,67
Trapagaran	0	3	0	0	1	1	0	75,48	0,45
Zalla	2	2	6	6	2	1	0	306,64	0,95
<b>OSI EZKERRALDEA ENKARTERRI CRUCES</b>	21	21	28	21	9	11	4	173,73	0,71
Alango	3	1	2	0	1	1	3	132,15	0,52
Algorta	2	3	2	3	0	5	2	165,87	0,68
Astrabudua	1	0	0	0	0	0	0	114,50	0,55
Erandio	1	1	0	2	7	0	3	163,16	1,35
Gorliz - Plentzia	0	4	3	0	0	1	2	139,34	0,59
Las Arenas	2	1	0	2	1	3	2	123,53	0,40
Leioa	5	3	0	1	4	0	1	192,00	0,62
Mungia	1	9	2	1	4	0	0	214,74	0,78
Sopela	3	2	3	4	3	4	2	178,18	0,61
Txorierrri	0	1	0	1	0	1	0	89,84	0,35
<b>OSI URIBE</b>	18	25	12	14	20	15	15	156,11	0,60
Arrasate	3	2	1	0	2	0	2	155,22	0,55
Bergara	0	2	0	0	0	2	0	116,00	0,46
Oñati	0	0	2	0	3	0	1	178,19	0,95
Valle de Leniz	2	1	3	3	9	3	2	437,06	1,11
<b>OSI ALTO DEBA</b>	5	5	6	3	14	5	5	197,13	0,71
Dumboa	2	7	3	4	7	6	3	208,70	0,93
Hondarribia	3	2	0	0	1	0	1	123,03	0,63
Irun - Centro	12	6	7	9	7	10	7	266,68	1,07
<b>OSI BIDASOA</b>	17	15	10	13	15	16	11	216,64	0,94
Deba	3	1	5	1	0	3	0	205,01	0,58
Eibar	1	0	2	0	3	4	0	200,06	0,65
Elgoibar	6	0	11	4	1	6	0	280,48	0,68
Ermua	1	2	2	2	2	1	1	214,62	0,74
Torrekua	1	0	3	0	0	0	0	132,65	0,72
<b>OSI DEBABARRENA</b>	12	3	23	7	6	14	1	214,72	0,67
Aiete	1	0	1	0	1	0	0	136,37	0,49
Alza-Roteta	3	6	1	1	0	1	0	142,89	0,74
Amara Berri	1	3	0	0	3	0	2	86,15	0,56
Amara Centro	1	2	3	1	1	1	3	198,31	0,84
Beraun - Errenteria	3	1	1	0	2	2	1	111,75	0,57
Bidebieta	2	0	1	0	1	0	0	152,63	0,92
Egia	5	2	0	2	4	1	4	236,71	1,03
Gros	3	5	3	1	2	1	1	104,69	0,74
Hernani - Urnieta - Astigarraga	2	7	3	5	2	3	0	198,96	0,81
Intxaurreondo	0	8	0	2	1	0	2	210,30	0,86
Iztietia - Errenteria	1	0	4	2	0	1	1	88,11	0,82
Lasarte - Usurbil	1	0	3	6	3	4	1	195,55	0,53
Lezo-San Juan	0	1	1	0	0	0	0	128,84	0,39

Loiola	0	2	1	0	0	0	0	149,90	0,92
Oiartzun	0	1	2	1	2	1	0	123,32	0,48
Ondarreta	4	1	1	2	0	2	0	115,00	0,40
Parte Vieja	1	0	0	2	3	0	0	122,83	0,65
Pasai Antxo	1	1	2	0	1	0	0	148,54	0,91
Pasajes San Pedro	0	0	2	0	0	0	1	131,79	0,67
Zarautz – Orio - Aia	3	6	4	1	4	3	3	98,78	1,07
Zumaia - Zestoa - Getaria	1	2	3	1	1	1	0	147,74	0,60
<b>OSI DONOSTIALDEA</b>	33	48	36	27	31	21	19	139,12	0,67
Azkoitia	4	5	0	0	2	0	2	233,41	0,93
Azpeitia	3	2	3	3	2	4	0	191,67	0,80
Beasain	2	8	3	4	0	4	1	158,87	0,71
Lazkao	0	1	1	2	1	0	1	244,96	0,54
Legazpi	1	0	1	0	1	0	0	194,22	0,89
Ordizia	2	1	1	0	2	0	0	162,65	0,68
Zumarraga	3	2	0	1	1	0	1	166,82	0,76
<b>OSI GOIERRI-ALTO UROLA</b>	15	19	9	10	9	8	5	185,40	0,74
Alegia	1	0	0	2	0	0	0	148,92	0,26
Andoain	3	5	0	2	0	0	0	188,56	0,85
Ibarra	1	1	0	2	1	0	0	229,56	0,75
Tolosa	0	3	0	1	0	0	0	105,67	0,50
Villabona	0	0	0	2	3	1	0	175,34	0,61
<b>OSI TOLOSALDEA</b>	5	9	0	9	4	1	0	160,36	0,58
<b>Otros</b>	8	9	10	2	9	3	4		

\*14 eguneko tasa 100.000 biztanleko/ Tasa de 14 días por 100.000 habitantes.

\*\* Inzidentzia tasen arrazoiak **-I(D)/I(D-7)-** gaurko 14 eguneko inzidentzia metatuaren tasa duela astebeteko 14 eguneko inzidentzia metatuaren tasarekin konparatzen du. Tasen arrazoiaren balioa 1en azpitik dagoenean inzidentzia tasak behera egin duela esan nahi du. Duela astebeteko inzidentzia tasa zero den kasuetan “-” agertzen da. / La razón de tasas de incidencia **-I(D)/I(D-7)-** compara la tasa de incidencia acumulada en 14 días a fecha de hoy, con la incidencia acumulada en 14 días de hace una semana. En caso de que el valor de la ratio sea un valor por debajo de 1, significa que la incidencia ha disminuido. Cuando la tasa de incidencia de hace una semana es cero se indica con “-”.

\* Semaforoa 14 eguneko inzidentzia tasaren arabera: berdez < 60, horiz 60-299, laranja 300-399 eta gorri >=400. / Semaforo según la tasa de incidencia acumulada en 14 días: en verde <60, en amarillo 60-299, en naranja 300-399 y en rojo >= 400.